



City of Phoenix

Equal Opportunity Department

Presenta

Taller del Programa de la Certificación
de Negocios Pequeños (SBE) Y Negocios Desventejados (DBE)





Bienvenida

Personal que le ayuda hoy...

Brenda Nuñez

Equal Opportunity Department



En este taller vamos a:

1. Definir cuál es el programa de la certificación de negocios SBE y el programa federal DBE
2. Examinar cuáles son los criterios de la certificación de negocios
3. Describir cómo se procesan las solicitudes de certificación
4. Repasar la solicitud de certificación y la lista de los documentos de apoyo
5. Contestar preguntas



¿Que es el Programa de certificación de Negocios SBE/DBE?

Small Business Enterprise Program

- Es un programa local de la Municipalidad de Phoenix
- Se esfuerza en avanzar el desarrollo económico de las pequeñas empresas.
- También provee de incentivos y acceso igual a las oportunidades de obtener contratos con la Municipalidad de Phoenix.
- Es solamente para negocios localizados en el condado Maricopa.

Disadvantaged Business Enterprise Program

- Es un programa federal de las empresas desventajados (DBE)
- es aplicable a los contratos administrados por la ciudad pero pagados, en parte o enteramente, por la agencia federal del Ministerio de Transporte de los EE.UU (ADOT).
- Este programa está disponible a empresas localizadas en el país entero que han terminado el proceso de la certificación de DBE de la Municipalidad de Phoenix.

¿Que es la certificación de Negocios?

- Es el proceso usado para determinar la elegibilidad de un aspirante para participar en el programa de SBE y/o de DBE.
- Los criterios seguidos en la determinación se basan en regulaciones del municipio de Phoenix y el gobierno federal



Ejemplos de Negocios que Certificamos

Ejemplos:

- Construcción- contratistas, albañiles, electricistas, soldadores, etc.
- Servicios Profesionales - arquitectos, abogados, ingenieros, consultantes, etc.
- Vendedores de artículos y servicios - proveedores de artículos de promoción, sillas, computadoras, comida, ventanas, etc.





Criterios de la certificación de DBE

| REQUISITOS PARA EL PROGRAMA DBE | |
|--|---|
| Grupos que califican | El negocio debe ser por lo menos el 51% poseído por un hombre o mujer que pertenece a uno de estos grupos: <ul style="list-style-type: none">•Afro americanos•Nativo americanos•Isleño pacíficos•Asiáticos•Hispanos o <ul style="list-style-type: none">•Mujeres Anglosajonas |
| Valor del Neto personal | Valor del Neto personal del dueño no puede exceder de \$1,320,000 (excepto interés de propiedad en el negocio y la residencia primaria) |
| Firma local | La empresa se debe situar en el condado de Maricopa |
| Listo, dispuesto y capaz | 6 meses en operación o terminado 4 trabajos/ofertas/contratos. Tener la habilidad, experiencia y control del negocio. |
| Ciudadanía de los EE.UU.. | Los dueños deben ser ciudadanos de los EE.UU... o residentes permanentes legales |



Criterios de la certificación de SBE

| REQUISITOS PARA EL PROGRAMA SBE | |
|--|---|
| Grupos que califican | Ningunos requisitos en cuanto a género o la raza. |
| Neto personal valor | Valor del Neto personal del dueño no puede exceder de \$1,320,000 (excepto interés de propiedad en el negocio y la residencia primaria) |
| Firma local | La empresa se debe situar en el condado de Maricopa |
| Listo, dispuesto y capaz | 6 meses en operación o terminado 4 trabajos/ofertas/contratos. Tener la habilidad, experiencia y control del negocio. |
| Ciudadanía de los EE.UU.. | Los dueños deben ser ciudadanos de los EE.UU... o residentes permanentes legales |



Ventajas de la certificación

- **Participe en el programa de las metas del subcontratistas para las firmas de construcción**
- **Participe en el programa de la preferencia del precio para las mercancías y las empresas de servicios generales**
- **Mayor exposición para las oportunidades del trabajo con la Municipalidad de Phoenix y otros proyectos locales vía directorio en línea**
- **Supervisión del subcontrato de la construcción**
- **Utilización de empresas certificadas por los contratistas mayores**



Cómo se procesan las solicitudes de certificación

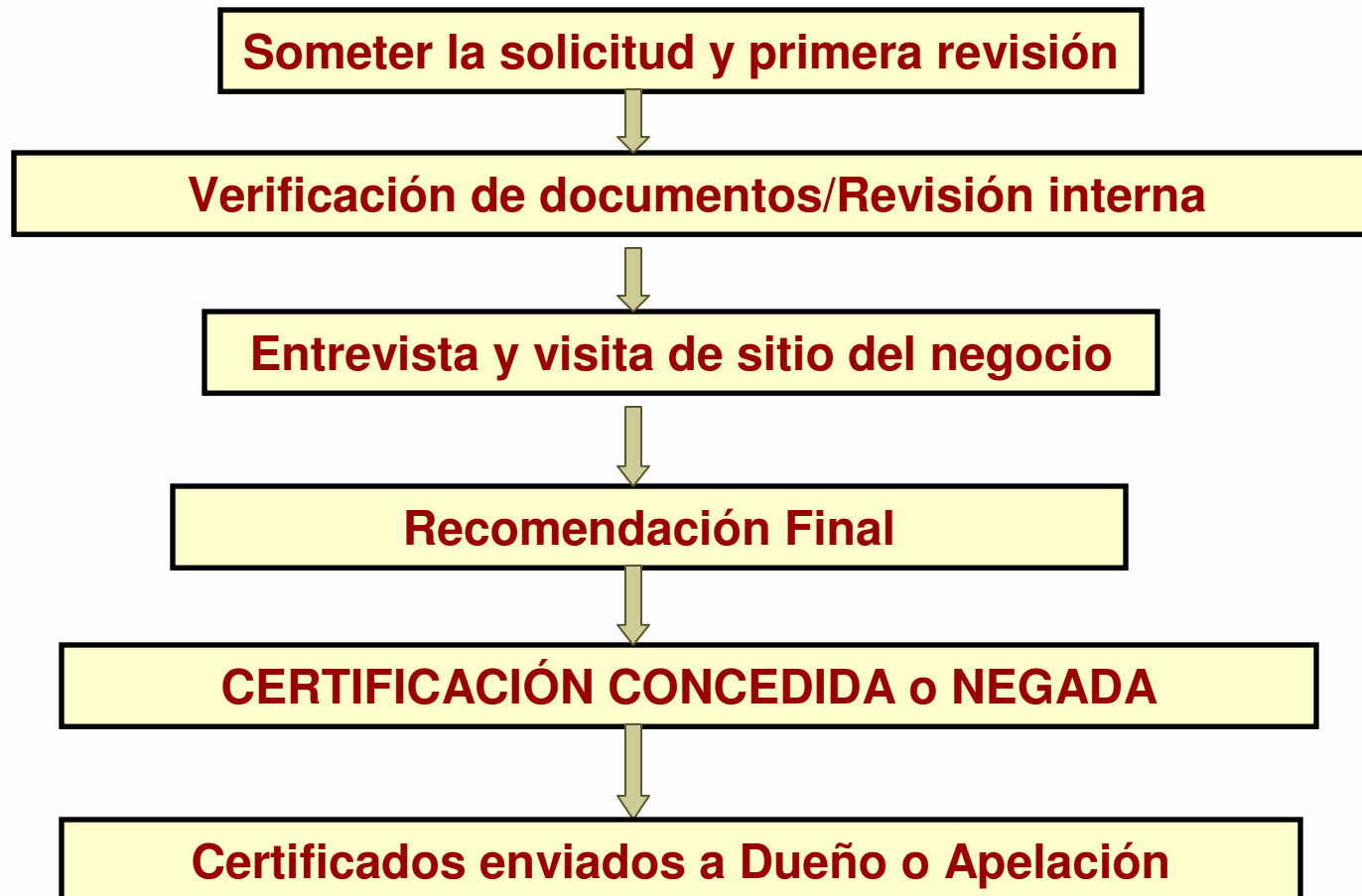

Una vez que se certifica un negocio

- Los negocios aparecen en el directorio de M/W/SBE/DBE

<http://phoenix.gov/CERTIFY/index.html>

- Las empresas de DBE aparecen en el directorio en línea estatal de AZUCP

- El sector privado como otras agencias estatales utilizan estos directorios para encontrar y usar empresas certificadas

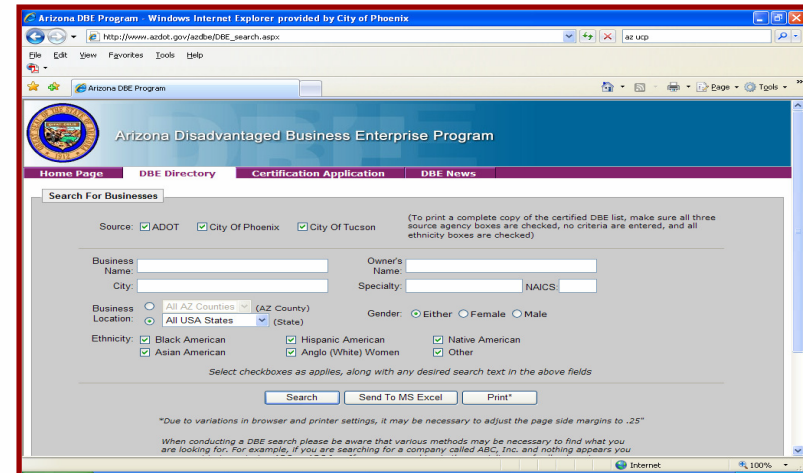
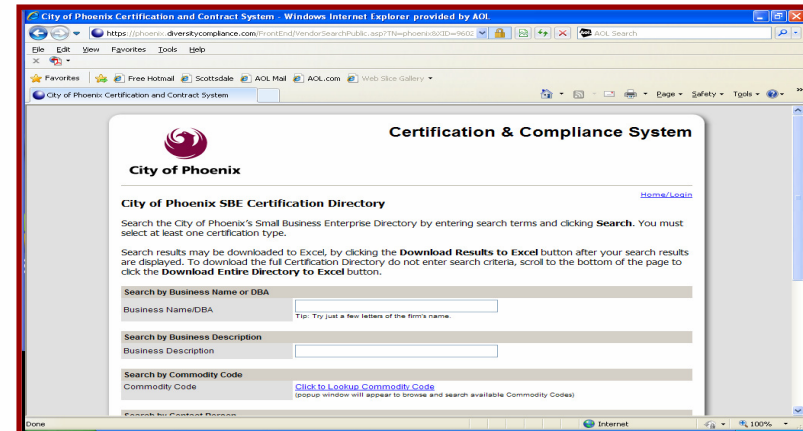

¿Puedo pedir asistencia para completar el proceso de la solicitud?

- **Preferimos que hable a nuestra oficina al (602) 262-6790 y haga una cita**
- **Tenemos personal que habla español**
- **También tenemos talleres mensuales para ayudar a los solicitantes a llenar la solicitud.**
- **Por favor llamar al 602 262-6790 para mas información**





Privacidad

- **Se protege la información personal y financiera del aspirante en el sitio de internet:**

<https://phoenix.diversitycompliance.com>

- No divulgamos la información a los terceros o a otras agencias de estatal - a menos que sea obligado por la ley y el aspirante sea notificado.



La solicitud de certificación

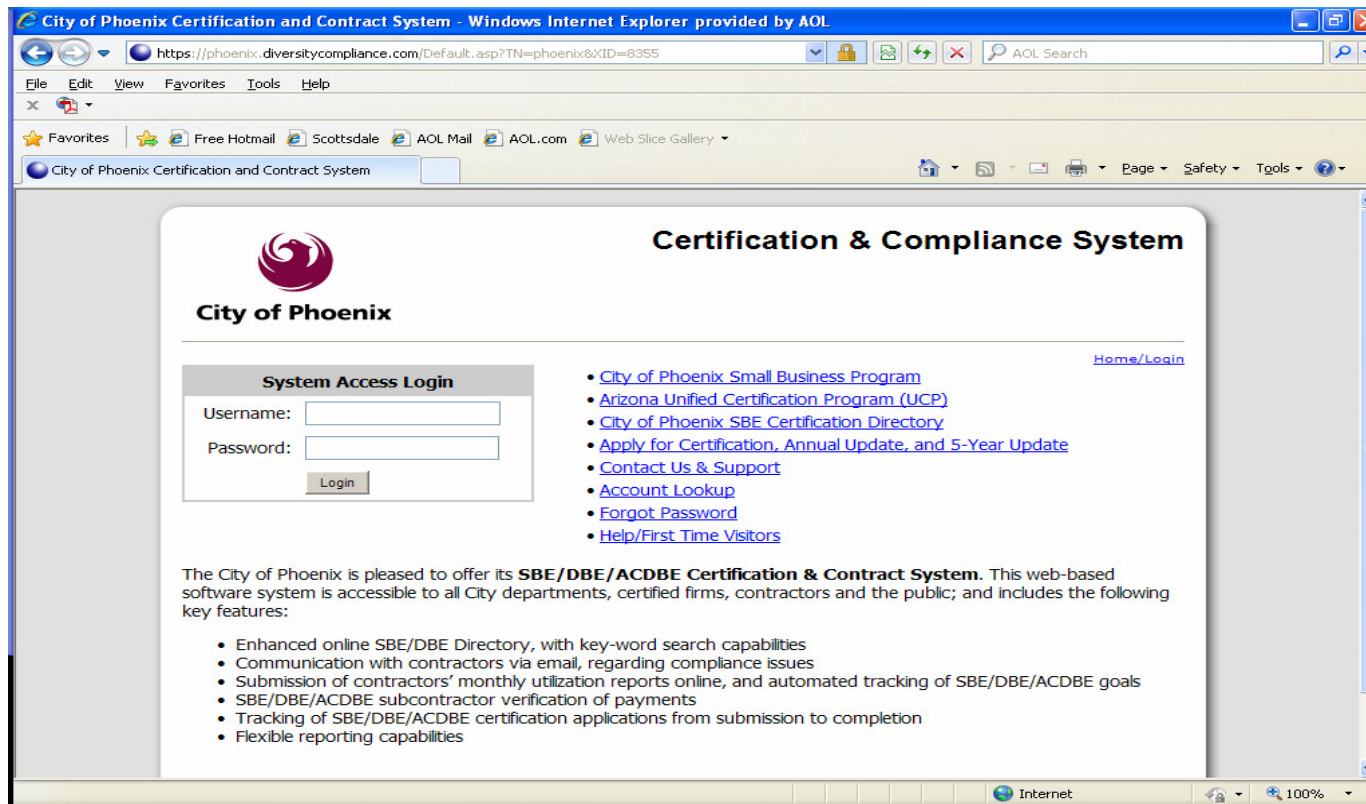

The screenshot shows a web browser window titled "City of Phoenix Certification and Contract System - Windows Internet Explorer provided by AOL". The address bar contains the URL "https://phoenix.diversitycompliance.com/Default.asp?TN=phoenix&XID=8355". The browser's menu bar includes "File", "Edit", "View", "Favorites", "Tools", and "Help". The address bar also shows "AOL Search". The browser's toolbar includes "Home", "Back", "Forward", "Print", "Page", "Safety", and "Tools". The browser's Favorites bar shows "Free Hotmail", "Scottsdale", "AOL Mail", "AOL.com", and "Web Slice Gallery". The browser's status bar shows "Internet" and "100%".

The main content area of the website is titled "Certification & Compliance System" and features the City of Phoenix logo. Below the logo is a "System Access Login" form with fields for "Username:" and "Password:" and a "Login" button. To the right of the login form is a list of links: "Home/Login", "City of Phoenix Small Business Program", "Arizona Unified Certification Program (UCP)", "City of Phoenix SBE Certification Directory", "Apply for Certification, Annual Update, and 5-Year Update", "Contact Us & Support", "Account Lookup", "Forgot Password", and "Help/First Time Visitors". Below the links is a paragraph of text: "The City of Phoenix is pleased to offer its **SBE/DBE/ACDBE Certification & Contract System**. This web-based software system is accessible to all City departments, certified firms, contractors and the public; and includes the following key features:" followed by a list of features: "Enhanced online SBE/DBE Directory, with key-word search capabilities", "Communication with contractors via email, regarding compliance issues", "Submission of contractors' monthly utilization reports online, and automated tracking of SBE/DBE/ACDBE goals", "SBE/DBE/ACDBE subcontractor verification of payments", "Tracking of SBE/DBE/ACDBE certification applications from submission to completion", and "Flexible reporting capabilities".

<https://phoenix.diversitycompliance.com/>



Recursos

City of Phoenix Business Resource Line

602.534.CITY (2489)

<http://www.phoenix.gov/business/index.html>

Construction Subcontracting Goals Programs

Street Transportation Department

Mark Escobedo: 602-534-2917

Goods and General Services Procurement Opportunities

Finance Department

602-262-7795

Business Assistance Programs

Community Economic Development Department

602-495-0375



Equal Opportunity Department
Business Relations Division
SBE/DBE Certification: 602-262-6790

<https://phoenix.diversitycompliance.com>



Preguntas